ECOCALENDARIO 2024
ROSELLO GIULIOPOLI

DIFFERENZIARE È SEMPLICE

Consigli utili per una corretta raccolta

Riciclare significa sfruttare i rifiuti in maniera intelligente, dando loro un valore e recuperando da essi materiali riutilizzabili, senza sprechi e senza inquinare.

CARTA & CARTONE

Imballaggi di carta, cartone, cartoncino, tetrapack

SI

Imballaggi in carta, cartone, cartoncino: buste e sacchetti di carta, scatole di cartone, confezioni in cartone come quelle del riso, della pasta e di altri alimenti, confezioni di cartone delle uova.
Imballaggi in Tetrapak: contenitori del latte, di succhi di frutta e altre bevande.
Altro: giornali, riviste, libri, quaderni, opuscoli e fogli in genere.

NO

Carta da forno, carta oleata, carta plastificata per alimenti (sono materiali poliaccoppiati e si buttano nel Secco residuo), fazzoletti di carta usati, scontrini (carta chimica), carta copiativa.

NON VANNO CONFERITI NELLE BUSTE DI PLASTICA

PLASTICA & METALLI

Imballaggi in plastica, alluminio, polistirolo, banda stagnata

SI

Qualsiasi tipologia di imballaggio in plastica in grado di contenere un prodotto. bombolette spray vuote, contenitori in alluminio, carta stagnola, barattoli in metallo, lattine, taniche in latta a uso domestico, scatolette in metallo, scatolame conserve, tappi/coperchi in metallo, tappi/coperchi in plastica, bottiglie, vaschette per alimenti (carne, verdura, salumi, formaggi), barattoli dello yogurt, sacchetti delle merendine e altri alimenti, pellicola alimentare, cellophane e film da imballaggio, retine per frutta e verdura, cassette in plastica, confezioni in plastica delle uova, tubetti maionese/salse, buste della spesa, flaconi dei detergenti/shampoo, tubetti del dentifricio, flaconi dei detersivi, polistirolo da imballaggio, piatti e bicchieri di plastica, grucce appendiabito.

NO

Gomma, utensili da cucina, posate in plastica, bacinelle e secchi, penne e pennarelli, righe e squadre, tubi in gomma, giocattoli rotti, cd musicali/dvd, sedie, sottovasi, siringhe, occhiali, pannolini e pannoloni.

GLI IMBALLAGGI DEVONO ESSERE CONFERITI IN BUSTE DI PLASTICA PREFERIBILMENTE TRASPARENTI, SI RECUPERANO TUTTI GLI IMBALLAGGI IN PLASTICA IMPORTANTI CON LE SIGLE: PE - PET - PVC - PS - PP

VETRO

Qualsiasi tipologia di vetro curvo

SI Vetro curvo: bottiglie, flaconi, vasetti e barattoli, bicchieri, caraffe.

NO Vetro liscio in genere (vetro dei quadri, vetro delle finestre, specchi ecc…), ceramica e porcellana, occhiali, pirofile in pirex (in quanto è vetroceramica e non vetro), cristallo, lampadine, lampade al neon.

CONFERIRE IL VETRO IN BUSTE DI PLASTICA MA SOLO NEGLI APPOSITI CONTENITORI.

ORGANICO

Scarti di provenienza alimentare e vegetale

SI Scarti di provenienza alimentare e vegetale: scarti di cucina, scarti di frutta e verdura, pane raffermo e alimenti avanzati e deteriorati, fondi di caffè, filtri del the e della camomilla o tisane, gusci di uova, bucce di frutta, noccioli, interiora di animali, ossa e lische di pesce, piante recise e potature in piccole quantità. **Altro**: salviette di carta unte (scottex, tovaglioli di carta ecc…), piccole quantità di cenere spenta, capelli.

NO Qualsiasi rifiuto di natura non organica.

PER L'ORGANICO USA SOLO SACCHETTI BIODEGRADABILI E COMPOSTABILI.

INDIFFERENZIATO

Tutti i materiali che non possono essere differenziati

SI Tutto quello che non può andare nei contenitori della raccolta differenziata: posate in plastica, giocattoli rotti non elettronici, cd/dvd, oggetti in gomma, spugne sintetiche, pannolini, pannoloni e assorbenti, garze e cerotti, mozziconi di sigarette, polvere e residui della pulizia dei pavimenti. Rifiuti composti da più materiali: spazzole e spazzolini, lamette, penne e pennarelli, ceramica in piccole quantità, vetro liscio in piccole quantità, scontrini (carta chimica), carta oleata e da forno, carta copiativa e carta plastificata, cialde per il caffè espresso, scarpe vecchie e indumenti in piccola quantità, borse, borsoni e zaini, accendini esauriti, blister vuoti delle medicine, cosmetici vecchi. Altro: fazzoletti sporchi con materiale inquinante, collant.

NO Rifiuti differenziabili, rifiuti ingombranti, RAEE, rifiuti derivanti da costruzioni e demolizioni (inerti, calcinacci ecc…), rifiuti pericolosi non assimilabili agli urbani (RUP).

PER L'INDIFFERENZIATO USA PREFERIBILMENTE BUSTE DI PLASTICA TRASPARENTI.

Numero Verde
800 020229
www.ecolanspa.it

GENNAIO

1 LUN	12 VEN Organico	23 MAR Indifferenziato
2 MAR Organico	13 SAB Carta	24 MER
3 MER	14 DOM	25 GIO Plastica e Metalli
4 GIO Plastica e Metalli	15 LUN Organico	26 VEN Organico
5 VEN Organico	16 MAR	27 SAB Carta
6 SAB	17 MER	28 DOM
7 DOM	18 GIO Plastica e Metalli	29 LUN Organico
8 LUN Organico	19 VEN Organico	30 MAR
9 MAR Indifferenziato	20 SAB Vetro	31 MER
10 MER	21 DOM	
11 GIO Plastica e Metalli	22 LUN Organico	

FEBBRAIO

1 GIO Plastica e Metalli	12 LUN Organico	23 VEN Organico
2 VEN Organico	13 MAR	24 SAB Carta
3 SAB	14 MER	25 DOM
4 DOM	15 GIO Plastica e Metalli	26 LUN Organico
5 LUN Organico	16 VEN Organico	27 MAR
6 MAR Indifferenziato	17 SAB Vetro	28 MER
7 MER	18 DOM	29 GIO Plastica e Metalli
8 GIO Plastica e Metalli	19 LUN Organico	
9 VEN Organico	20 MAR Indifferenziato	
10 SAB Carta	21 MER	
11 DOM	22 GIO Plastica e Metalli	

NOTE

ECOLAN

COMUNE DI ROSELLO

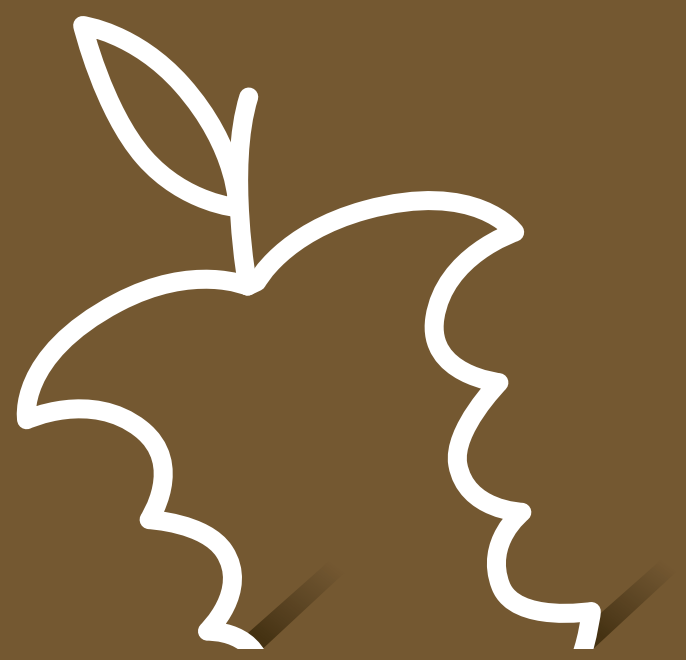

NON GETTARE I RIFIUTI NELL'AMBIENTE CONFERISCI AL 100%

I rifiuti abbandonati "**affondano**" nel terreno e nel mare, inquinando l'ambiente per troppo tempo.
È un gesto che non possiamo permetterci.

MARZO

1 VEN Organico	12 MAR	23 SAB Carta
2 SAB	13 MER	24 DOM
3 DOM	14 GIO Plastica e Metalli	25 LUN Organico
4 LUN Organico	15 VEN Organico	26 MAR
5 MAR Indifferenziato	16 SAB Vetro	27 MER
6 MER	17 DOM	28 GIO Plastica e Metalli
7 GIO Plastica e Metalli	18 LUN Organico	29 VEN Organico
8 VEN Organico	19 MAR Indifferenziato	30 SAB
9 SAB Carta	20 MER	31 DOM
10 DOM	21 GIO Plastica e Metalli	
11 LUN Organico	22 VEN Organico	

APRILE

1 LUN	12 VEN Organico	23 MAR
2 MAR Organico	13 SAB Vetro	24 MER Plastica e Metalli
3 MER Indifferenziato	14 DOM	25 GIO
4 GIO Plastica e Metalli	15 LUN Organico	26 VEN Organico
5 VEN Organico	16 MAR Indifferenziato	27 SAB
6 SAB Carta	17 MER	28 DOM
7 DOM	18 GIO Plastica e Metalli	29 LUN Organico
8 LUN Organico	19 VEN Organico	30 MAR Indifferenziato
9 MAR	20 SAB Carta	
10 MER	21 DOM	
11 GIO Plastica e Metalli	22 LUN Organico	

NOTE

ECOLAN

COMUNE DI ROSELLO

MAGGIO

1 MER		
2 GIO	Plastica e Metalli	
3 VEN	Organico	
4 SAB	Carta	
5 DOM		
6 LUN	Organico	
7 MAR		
8 MER		
9 GIO	Plastica e Metalli	
10 VEN	Organico	
11 SAB	Vetro	
12 DOM		
13 LUN	Organico	
14 MAR	Indifferenziato	
15 MER		
16 GIO	Plastica e Metalli	
17 VEN	Organico	
18 SAB	Carta	
19 DOM		
20 LUN	Organico	
21 MAR		
22 MER		
23 GIO	Plastica e Metalli	
24 VEN	Organico	
25 SAB		
26 DOM		
27 LUN	Organico	
28 MAR	Indifferenziato	
29 MER		
30 GIO	Plastica e Metalli	
31 VEN	Organico	

GIUGNO

1 SAB	Carta	
2 DOM		
3 LUN	Organico	
4 MAR		
5 MER		
6 GIO	Plastica e Metalli	
7 VEN	Organico	
8 SAB	Vetro	
9 DOM		
10 LUN	Organico	
11 MAR	Indifferenziato	
12 MER		
13 GIO	Plastica e Metalli	
14 VEN	Organico	
15 SAB	Carta	
16 DOM		
17 LUN	Organico	
18 MAR		
19 MER		
20 GIO	Plastica e Metalli	
21 VEN	Organico	
22 SAB		
23 DOM		
24 LUN	Organico	
25 MAR	Indifferenziato	
26 MER		
27 GIO	Plastica e Metalli	
28 VEN	Organico	
29 SAB	Carta	
30 DOM		

NOTE

ECOLAN

COMUNE DI ROSELLO

NON GETTARE I RIFIUTI NELL'AMBIENTE CONFERISCI AL 100%

I rifiuti abbandonati "**affondano**" nel terreno e nel mare, inquinando l'ambiente per troppo tempo.
È un gesto che non possiamo permetterci.

LUGLIO

1 LUN Organico	12 VEN Organico	23 MAR Indifferenziato
2 MAR Indifferenziato	13 SAB Carta	24 MER
3 MER	14 DOM	25 GIO Plastica e Metalli
4 GIO Plastica e Metalli	15 LUN Organico	26 VEN Organico
5 VEN Organico	16 MAR Indifferenziato	27 SAB Carta
6 SAB Vetro	17 MER	28 DOM
7 DOM	18 GIO Plastica e Metalli	29 LUN Organico
8 LUN Organico	19 VEN Organico	30 MAR Indifferenziato
9 MAR Indifferenziato	20 SAB Vetro	31 MER
10 MER	21 DOM	
11 GIO Plastica e Metalli	22 LUN Organico	

AGOSTO

1 GIO Plastica e Metalli	12 LUN Organico	23 VEN Organico
2 VEN Organico	13 MAR Indifferenziato	24 SAB Carta
3 SAB Vetro	14 MER Plastica e Metalli	25 DOM
4 DOM	15 GIO	26 LUN Organico
5 LUN Organico	16 VEN Organico	27 MAR Indifferenziato
6 MAR Indifferenziato	17 SAB Vetro	28 MER
7 MER	18 DOM	29 GIO Plastica e Metalli
8 GIO Plastica e Metalli	19 LUN Organico	30 VEN Organico
9 VEN Organico	20 MAR Indifferenziato	31 SAB Vetro
10 SAB Carta	21 MER	
11 DOM	22 GIO Plastica e Metalli	

NOTE

ECOLAN

COMUNE DI ROSELLO

SETTEMBRE

1 DOM	12 GIO Plastica e Metalli	23 LUN Organico
2 LUN Organico	13 VEN Organico	24 MAR
3 MAR Indifferenziato	14 SAB	25 MER
4 MER	15 DOM	26 GIO Plastica e Metalli
5 GIO Plastica e Metalli	16 LUN Organico	27 VEN Organico
6 VEN Organico	17 MAR Indifferenziato	28 SAB Vetro
7 SAB Carta	18 MER	29 DOM
8 DOM	19 GIO Plastica e Metalli	30 LUN Organico
9 LUN Organico	20 VEN Organico	
10 MAR	21 SAB Carta	
11 MER	22 DOM	

OTTOBRE

1 MAR Indifferenziato	12 SAB	23 MER
2 MER	13 DOM	24 GIO Plastica e Metalli
3 GIO Plastica e Metalli	14 LUN Organico	25 VEN Organico
4 VEN Organico	15 MAR Indifferenziato	26 SAB Vetro
5 SAB Carta	16 MER	27 DOM
6 DOM	17 GIO Plastica e Metalli	28 LUN Organico
7 LUN Organico	18 VEN Organico	29 MAR Indifferenziato
8 MAR	19 SAB Carta	30 MER Plastica e Metalli
9 MER	20 DOM	31 GIO Organico
10 GIO Plastica e Metalli	21 LUN Organico	
11 VEN Organico	22 MAR	

NOTE

ECOLAN

COMUNE DI ROSELLO

NON GETTARE I RIFIUTI NELL'AMBIENTE CONFERISCI AL 100%

I rifiuti abbandonati "**affondano**" nel terreno e nel mare, inquinando l'ambiente per troppo tempo.
È un gesto che non possiamo permetterci.

NOVEMBRE

1 VEN	12 MAR Indifferenziato	23 SAB Vetro
2 SAB Carta	13 MER	24 DOM
3 DOM	14 GIO Plastica e Metalli	25 LUN Organico
4 LUN Organico	15 VEN Organico	26 MAR Indifferenziato
5 MAR	16 SAB Carta	27 MER
6 MER	17 DOM	28 GIO Plastica e Metalli
7 GIO Plastica e Metalli	18 LUN Organico	29 VEN Organico
8 VEN Organico	19 MAR	30 SAB Carta
9 SAB	20 MER	
10 DOM	21 GIO Plastica e Metalli	
11 LUN Organico	22 VEN Organico	

DICEMBRE

1 DOM	12 GIO Plastica e Metalli	23 LUN Organico
2 LUN Organico	13 VEN Organico	24 MAR Indifferenziato
3 MAR	14 SAB Carta	25 MER
4 MER	15 DOM	26 GIO Plastica e Metalli
5 GIO Plastica e Metalli	16 LUN Organico	27 VEN Organico
6 VEN Organico	17 MAR	28 SAB Carta
7 SAB	18 MER	29 DOM
8 DOM	19 GIO Plastica e Metalli	30 LUN Organico
9 LUN Organico	20 VEN Organico	31 MAR
10 MAR Indifferenziato	21 SAB Vetro	
11 MER	22 DOM	

NOTE

ECOLAN

COMUNE DI ROSELLO

COME SI CONFERISCE

Consigli utili per una corretta raccolta
Riciclare significa sfruttare i rifiuti in maniera intelligente, dando loro un valore e recuperando da essi materiali riutilizzabili, senza sprechi e senza inquinare.

Riusa · Riduce · Ricicla · Rigenera

ORARI DI RACCOLTA

Esporre il contenitore fuori dall'abitazione:
la sera precedente il giorno di raccolta dopo le ore 21:00;
il mattino stesso del giorno di raccolta entro le ore 5:00.

LA RACCOLTA PORTA A PORTA

Usa il contenitore giusto per ogni tipo di rifiuto.
Attento all'identificazione del materiale: vetro, plastica, carta, indifferenziato, organico.
Attento al giorno di raccolta: i rifiuti conferiti in giorni diversi da quelli stabiliti dal calendario o non conformi, non verranno ritirati.
Posiziona i mastelli all'esterno della tua abitazione (davanti al tuo numero civico) e dopo la raccolta, riporta i mastelli dentro la tua abitazione per evitare disordini e furti.
Schiaccia bene i cartoni per ridurre i volumi.

INGOMBRANTI E RAEE

Prenota il ritiro degli ingombranti (rifiuto voluminoso) e dei raee (materiale elettrico ed elettronico) chiamando il numero verde o consegnando direttamente al centro di raccolta ove presente.
È possibile prenotare il ritiro anche sul sito della EcoLan
www.ecolanspa.it/ritiro-ingombranti/

PANNOLINI E PANNOLONI

Il servizio di ritiro di pannolini e pannoloni viene effettuato sempre con il ritiro dell'indifferenziato. Gli utenti che ne facciano specifica richiesta possono conferire anche il giorno di ritiro dell'organico con contenitore dedicato.

SFALCI E POTATURE

Sfalci e potature possono essere conferiti nei giorni di ritiro dell'organico. Gli sfalci vanno conferiti all'interno di un sacco biodegradabile o in carta compostabile. Le potature devono essere legate in fascine. Possono essere conferiti massimo 10kg di materiale alla volta.

Numero Verde
800 020229
www.ecolanspa.it

FSC · ELEMENTAL CHLORINE FREE GUARANTEED · ACID FREE · LONG-LIFE ISO 9706 · HEAVY METAL ABSENCE CE 94/62 · SELECTED SECONDARY FIBERS

QUESTO CALENDARIO È STATO REALIZZATO CON CARTA DI PURA CELLULOSA ECOLOGICA ECF, CERTIFICATA FSC, CON ELEVATO CONTENUTO DI RICICLO SELEZIONATO.

La natura ti ringrazia
se **conferisci** correttamente.

ECOLAN

Ecolan è orientata nel suo lavoro a migliorare
le condizioni ambientali ed il rispetto della natura
attraverso servizi in continua evoluzione.
Dall'uso della tecnologia al coordinameto
e ottimizzazione di tutta la filiera della raccolta,
del riciclo, del riuso e dello smaltimento.

Riusa Riduce Ricicla Rigenera

www.ecolanspa.it

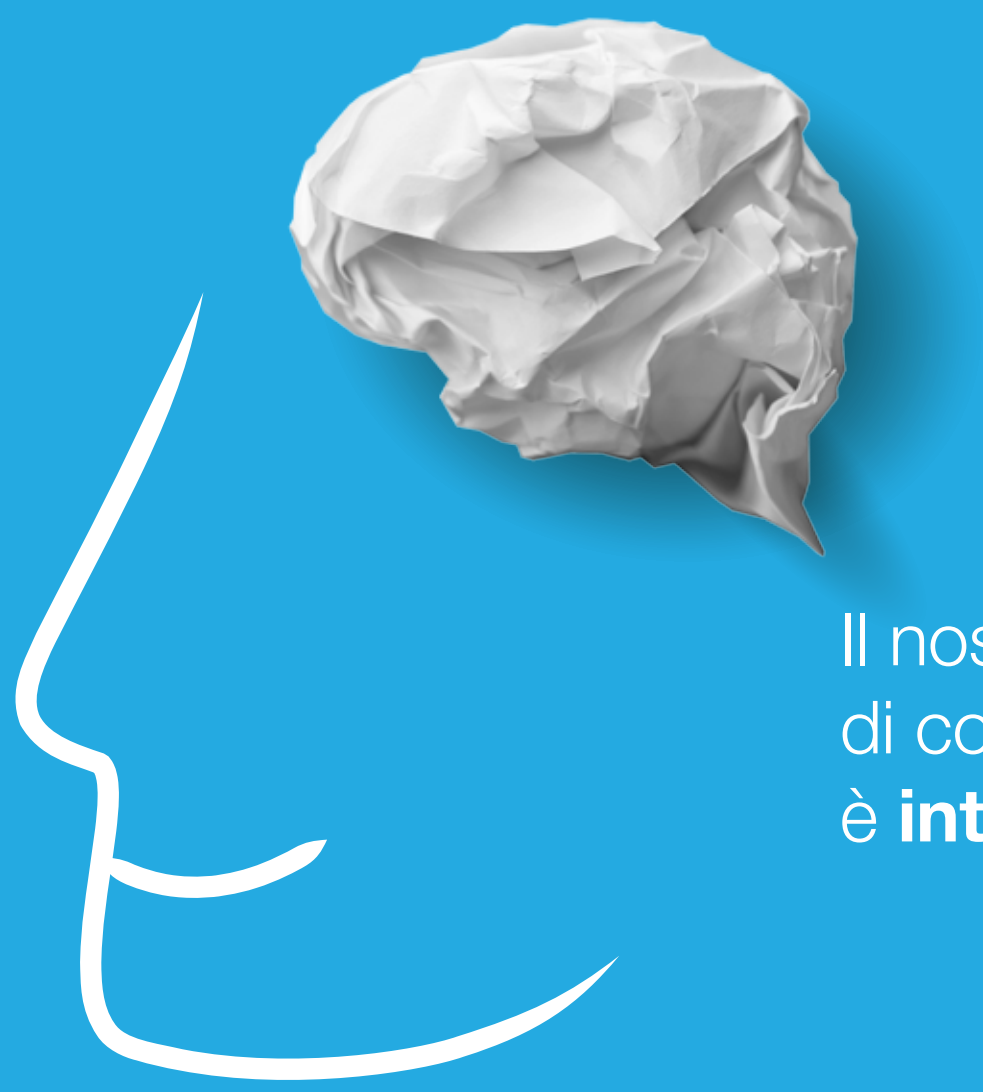

Il nostro sistema
di conferimento
è **intelligente**.

ECOLAN

Ecolan adotta un sistema di tracciamento dei mastelli attraverso microchip, in grado di monitorare i conferimenti e di conseguenza di migliorare il corretto utilizzo della raccolta differenziata da parte dei cittadini.

Riusa Riduce Ricicla Rigenera

www.ecolanspa.it